

COMUNE DI BARETE
 Provincia di L'Aquila
SISMA 6 APRILE 2009

PROGETTO PER OPERE DI "INTERVENTO
 LAVORI" DELL'AGGREGATO S.8,
 DANNEGGIATO DAL SISMA DEL 6 APRILE
 2009 SITO IN BARETE LOC. SEZANO.
 ID AGGREGATO 800212



AGGREGATO S.8

Oggetto dell'elaborazione: **RILIEVO IMPIANTO
 IDRAULICO E DEL GAS**

Tracce:

R06

Scala disegno:

1:100

Progettista e direttore dei lavori:

 Ing. Silvio Gregori
 Via S. Matteo, 11 Pizzoli (AQ)
 Tel. 0862710331 - 329971968

Presidente del consorzio:
 Sig. Walter Salvatore

L'impresa:

Rev. 00 Dicembre 2013 Prima esemplare Data:

LEGENDA IMPIANTI IDRICO, TERMICO E DEL GAS

	Calore acqua		Riscaldamento
	Saracinesca		Autoclave
	Valvola a sfere		Cassone per immagazzinamento acqua
	Colonna montante tubazioni		Scalda acqua
	Bidet		Caldaia
	WC		Collettore
	Lavandino bagno		Termosifone
	Doccia		Convettore
	Vasca da bagno		Calore gas
	Lavatrice		Piano cucina
	Lavello		Piano cucina alimentato mediante bombole

PIANTA PIANO SEMINTERRATO

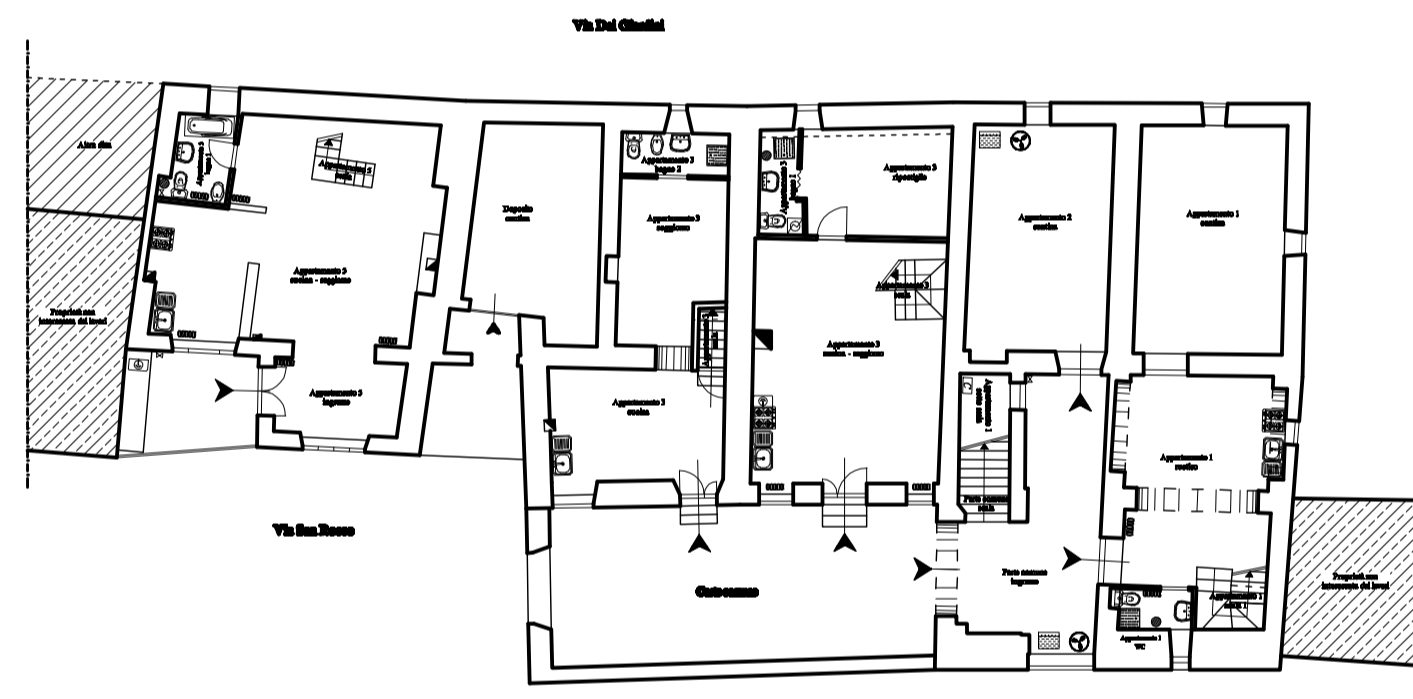

PIANTA PRIMO PIANO

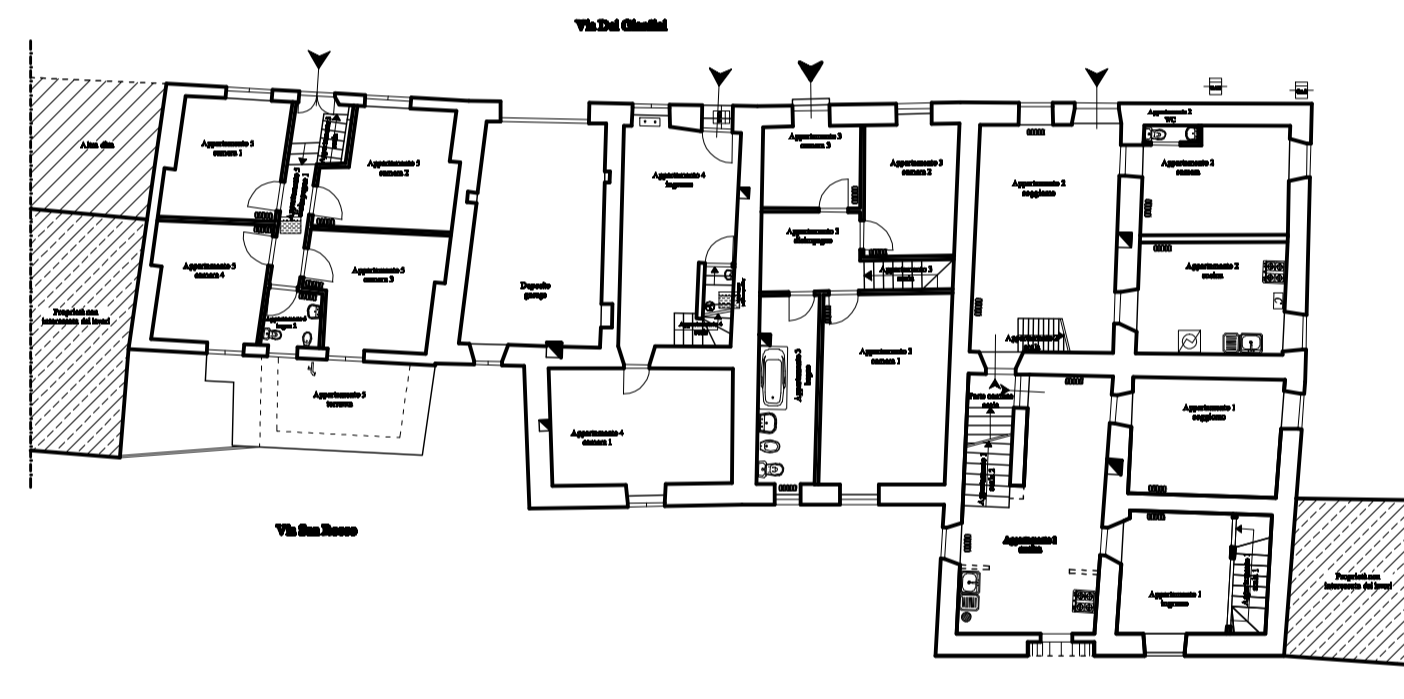

PIANTA SECONDO PIANO

