

# COMUNE DI BARETE

Provincia di L'Aquila  
SISMA 6 APRILE 2009

PROGETTO PER OPERE DI **INTERVENTO  
CROZIERE** DELL'AGGREGATO S.8  
DANNOSCOLO DAL SISMA DEL 6 APRILE  
2009 SITO IN BARETE LOC. BERZANO.  
ID AGGREGATO 800212



AGGREGATO S.8

Oggetto dell'elaborazione: **PROGETTO INTERVENTI  
DI MIGLIORAMENTO:  
DETTAGLI**

Tombe:

**P08**

Scala grafica:  
1:100

Progettista e direttore dei lavori:



Ing. Silvia Gregori  
Via S. Maria, 11 Pizzoli (AQ)  
Tel. 0862/91311 - 129971198

Leggenda rappresentativa:

L'impresa:

Rev. 00    Ottobre 2013    Prima esecuzione

PIANTA PIANO SEMINTERRATO

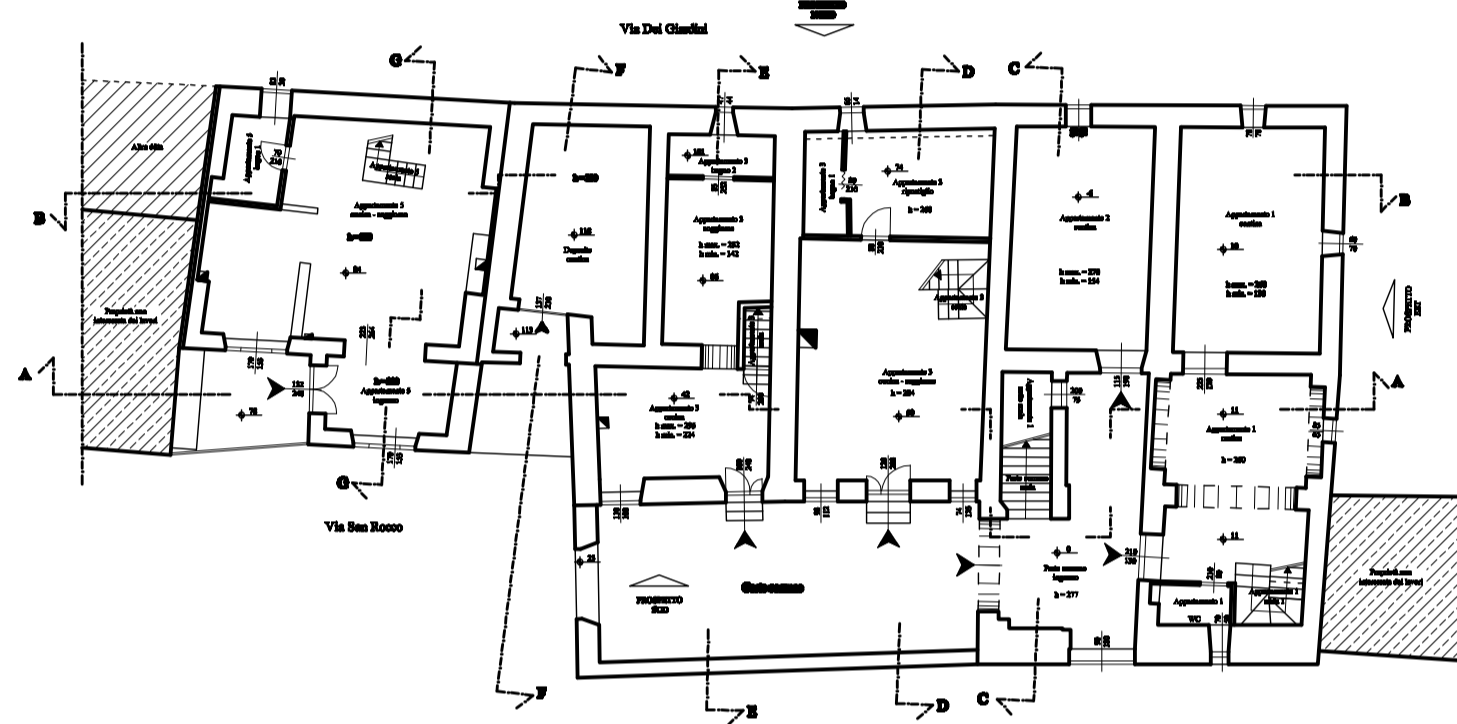

ORDITURA PRIMO SOLAIO

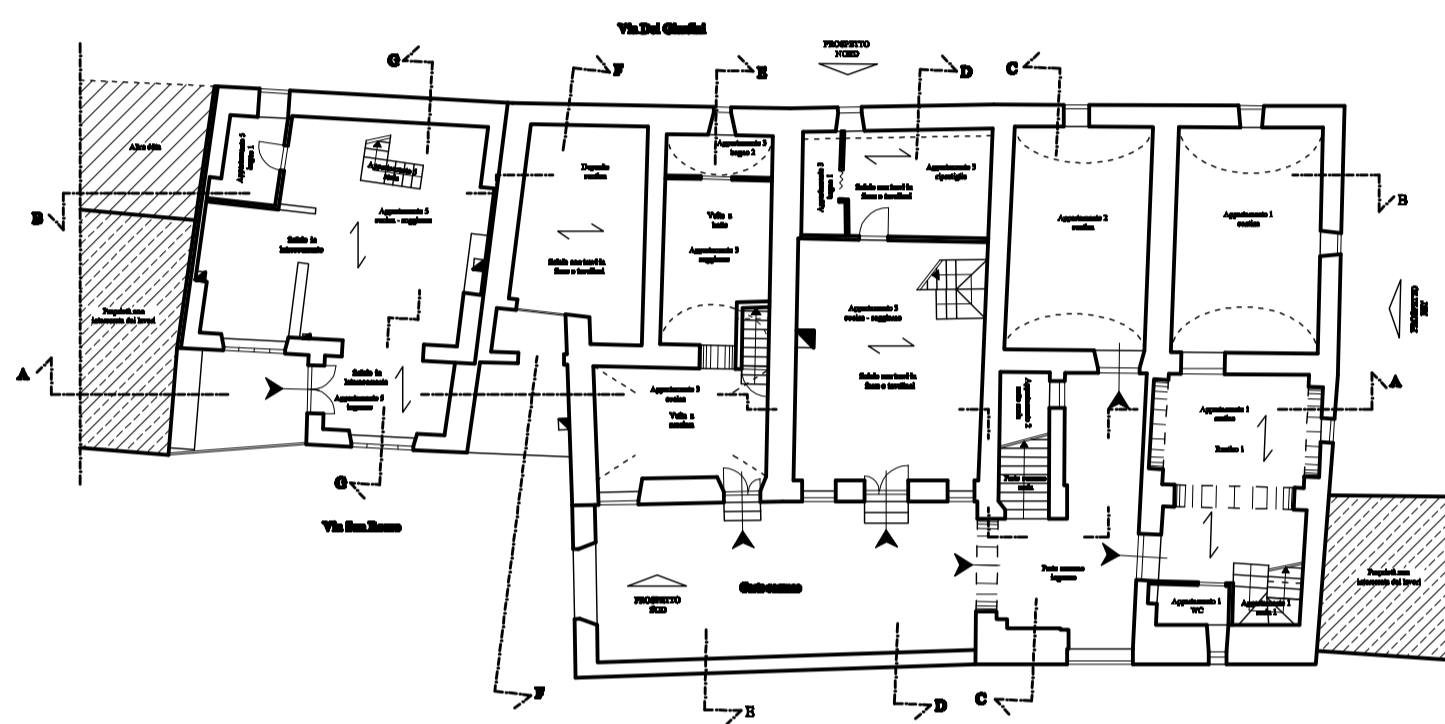

PIANTA PRIMO PIANO

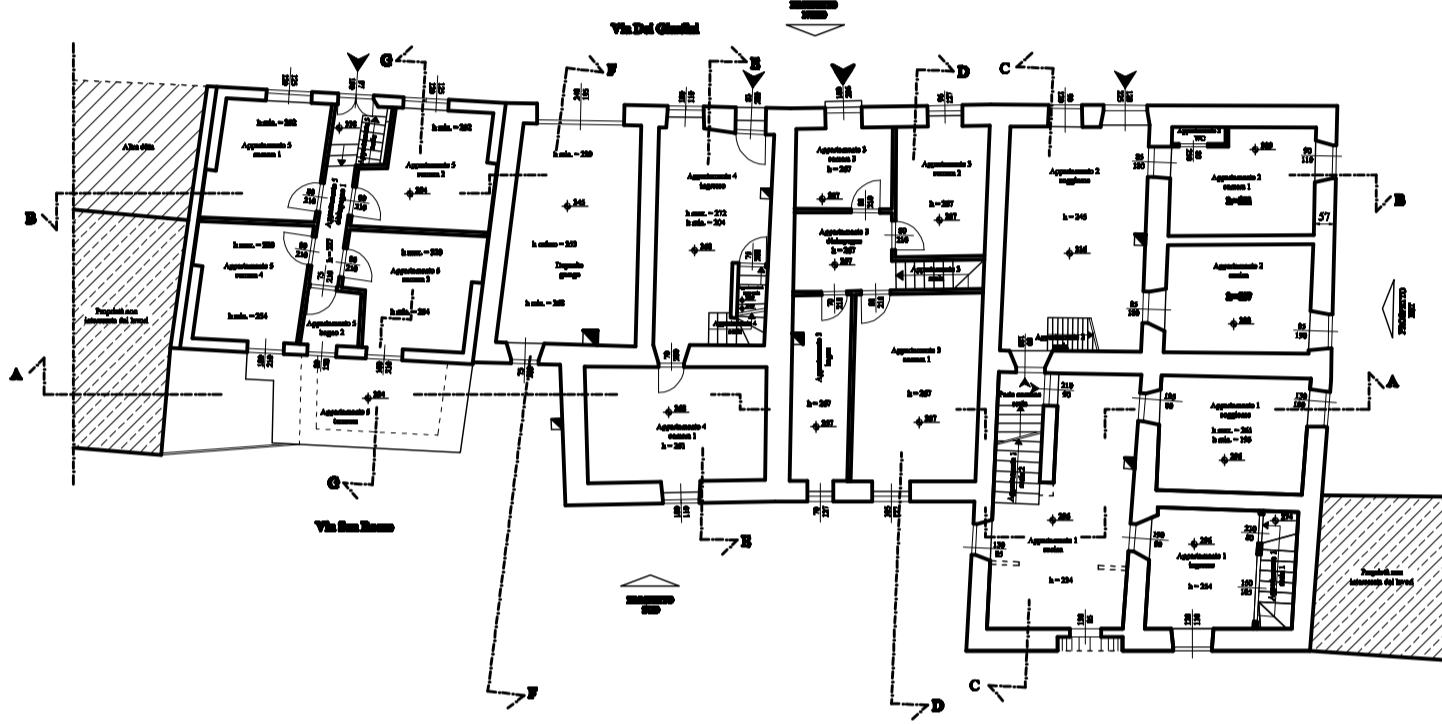

ORDITURA SECONDO SOLAIO

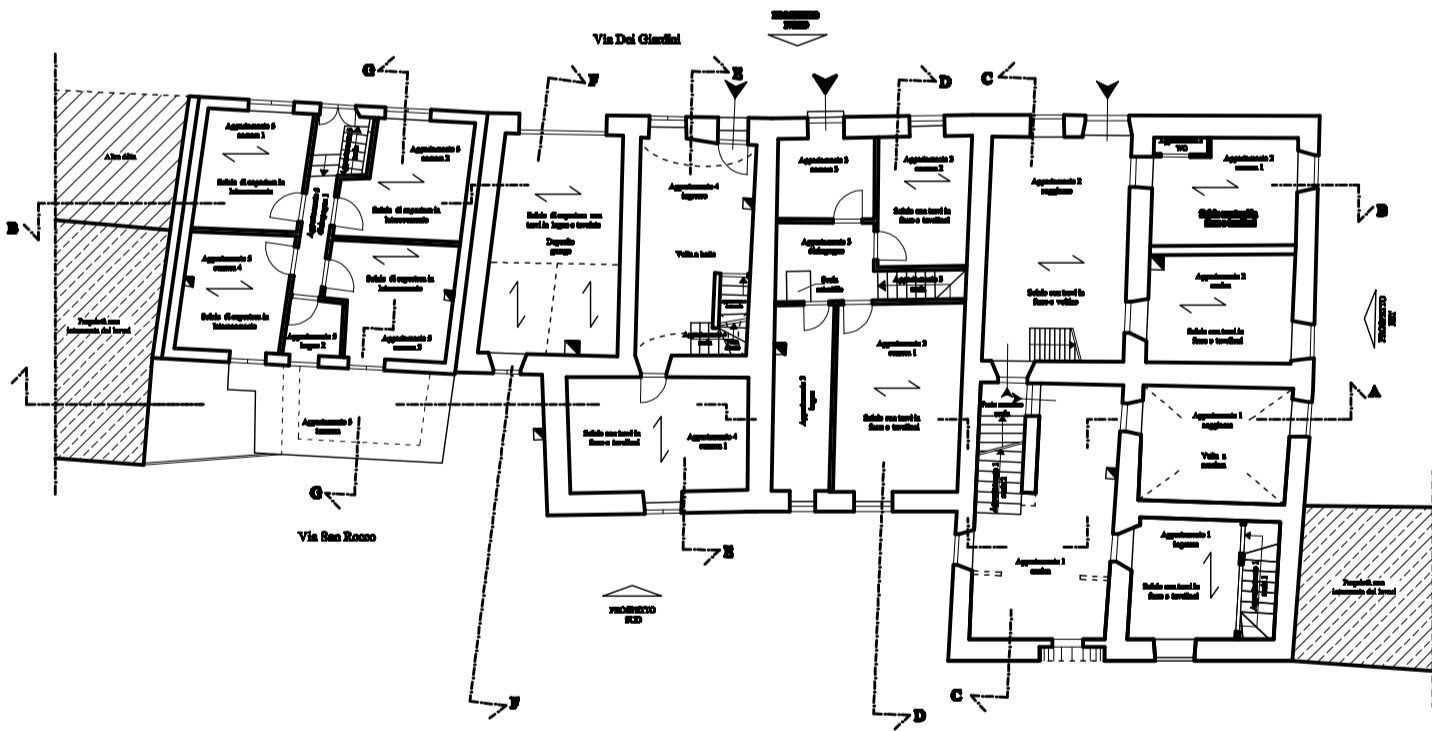

PIANTA SECONDO PIANO

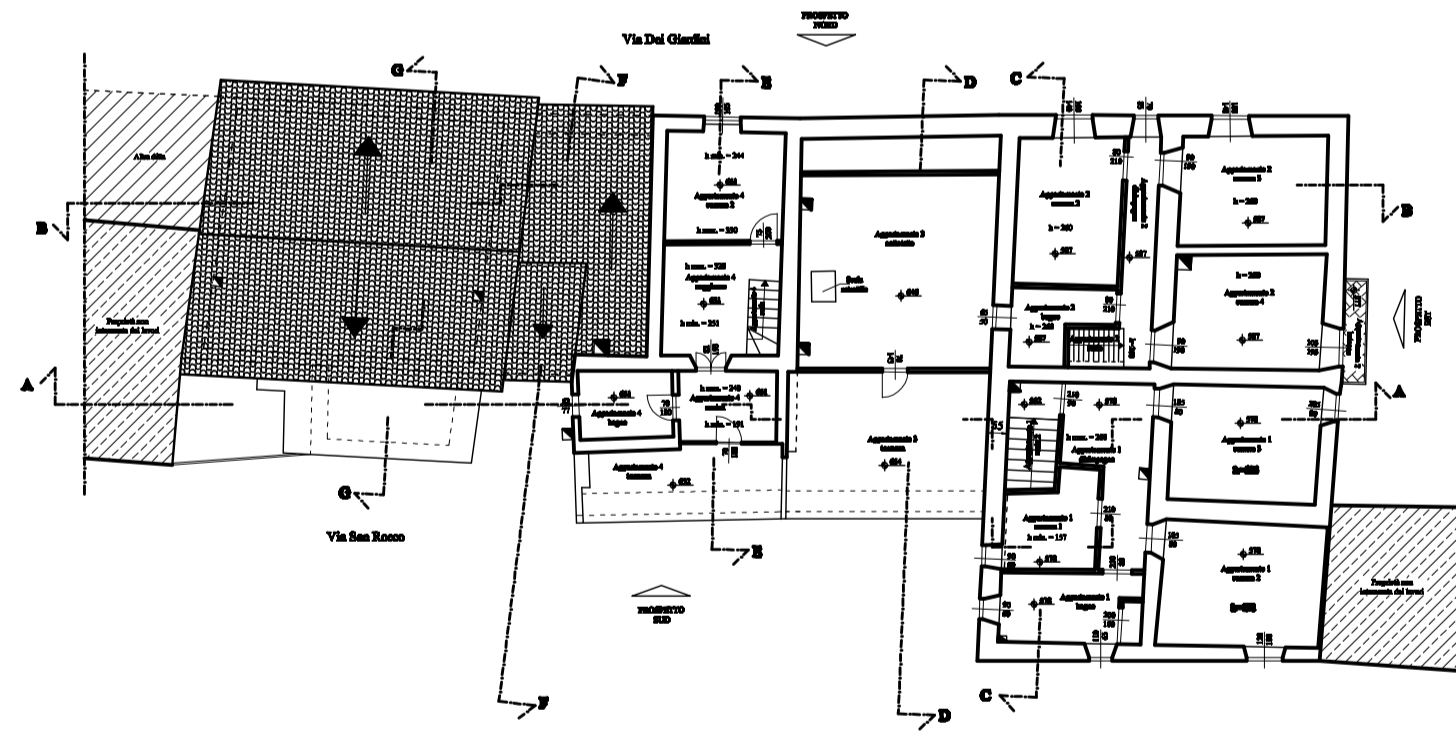

ORDITURA SOLAIO DI SOTTO TETTO

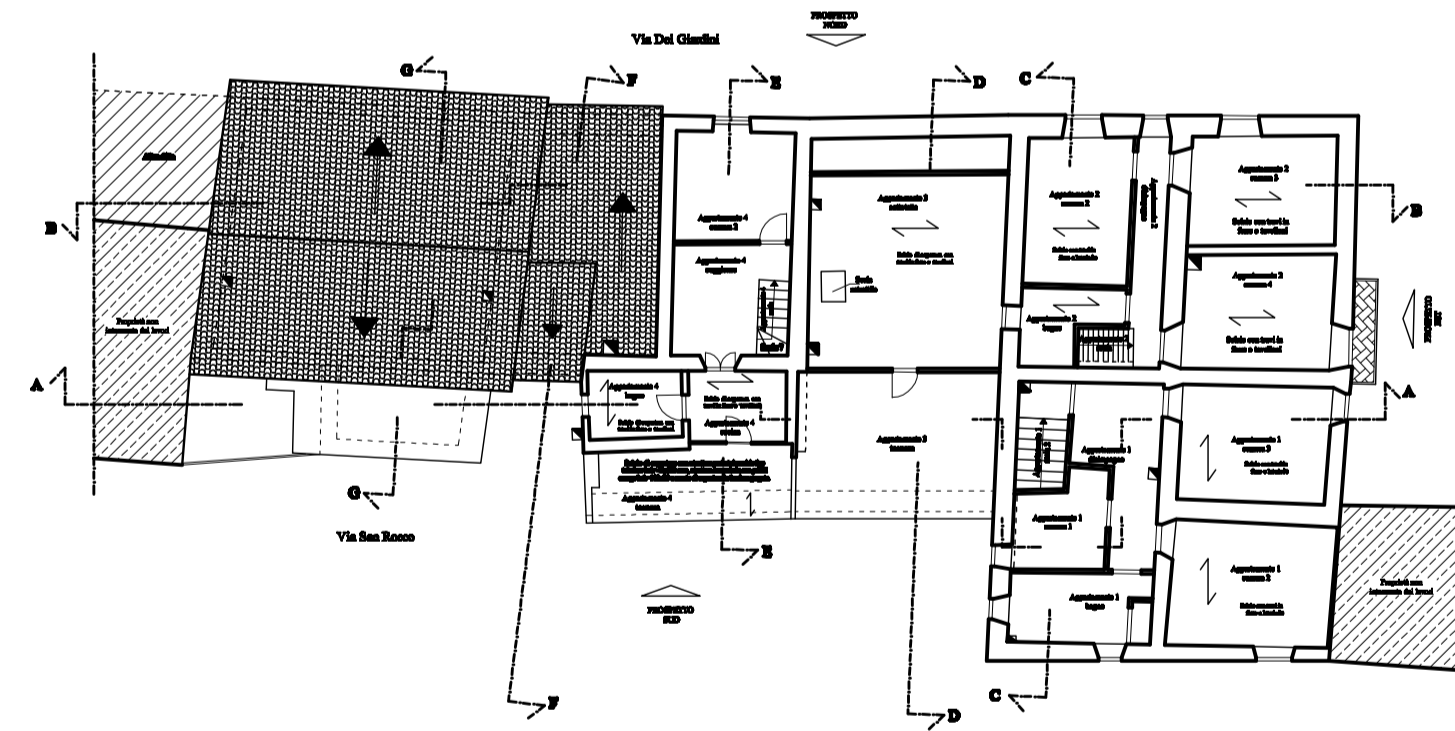

PIANTA COPERTURA

